

**Appartement à Fentange**

**+/- 120.00 m² - 2 Chambre(s)**

**LOCATION**

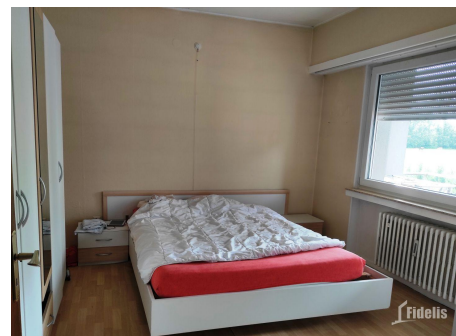

Appartement sis dans une rue calme, 120m² au 1er étage se composant comme suit: Hall d'entrée, 2 chambres à coucher, cuisine équipée séparée avec accès au balcon, spacieux living / salle à manger, salle de bain, wc séparés, buanderie, garage. Des travaux de rénovations sont prévus. À proximité de toutes commodités: transports communs, centre-ville de Luxembourg, gare. Loyer : 2200 €/mois. Charges : 150 €/mois. Garantie bancaire : 4400 € (2 mois). Frais d'agence 2574 € (1 mois + TVA) à charge du locataire. Jouissance : de suite. Pour visiter ce bien, contactez nous au (+352) 522 522 ou 691 8000 92. Vous voulez VENDRE, LOUER ou ACHETER, n'hésitez pas à nous contacter au (+352) 522 522. L'ESTIMATION de votre Bi...

Surface habitable : **+/- 120.00 m²**  
Nombre de chambres : **2**  
Nombre de garages : **1**

**Loyer : 2.200 €**

- ✓ Balcon
- ✓ Séjour
- ✓ Cuisine équipée
- ✓ Sdb
- ✓ 1 Garage
- ✓ Buanderie

(Données non contractuelles)

Note

**Demandez votre RDV**

**Tél. (+352) 522 522**

